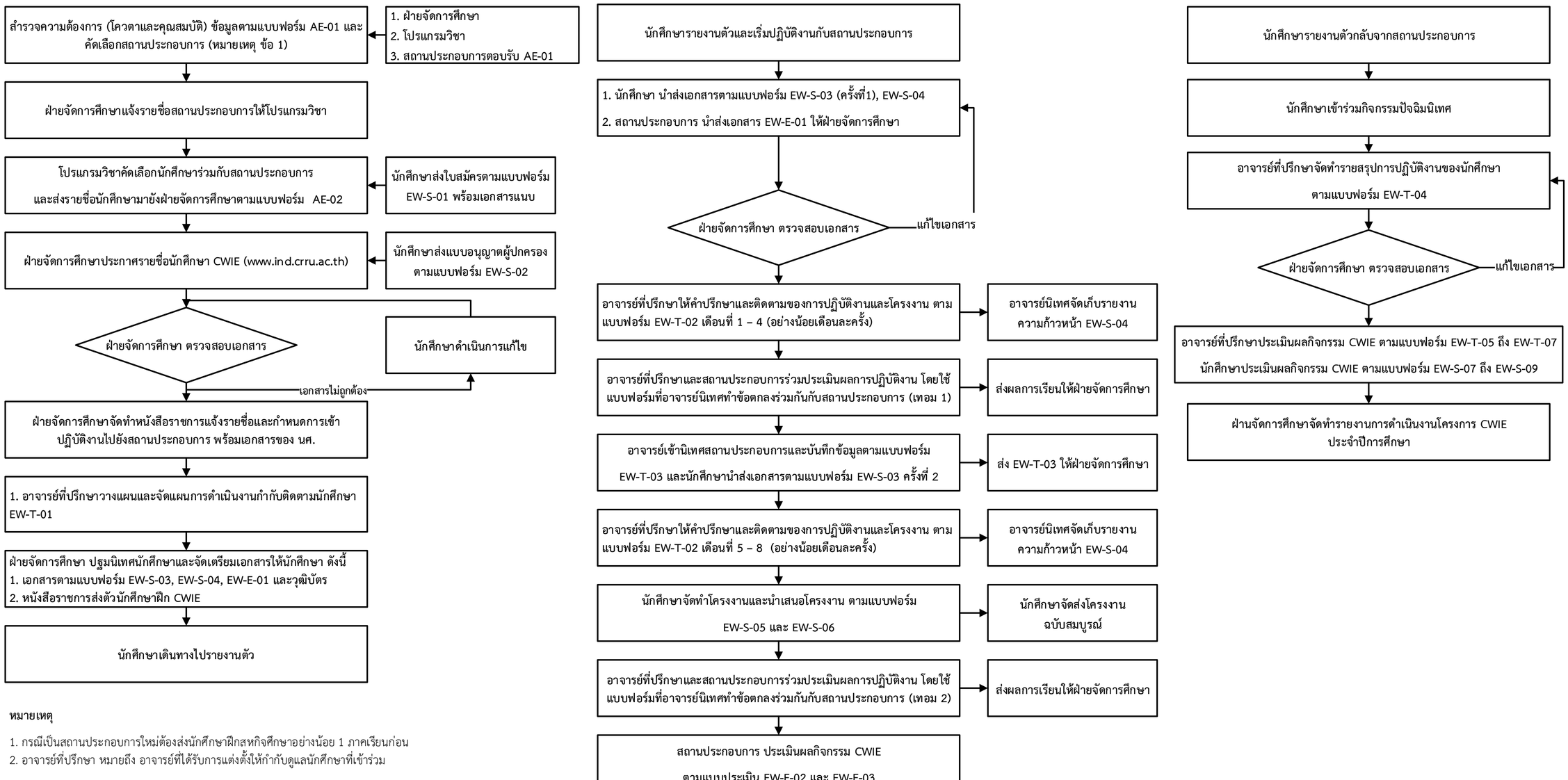

หมายเหตุ

1. กรณีเป็นสถานประกอบการใหม่ต้องส่งนักศึกษาฝึกสหกิจศึกษาอย่างน้อย 1 ภาคเรียนก่อน
2. อาจารย์ที่ปรึกษา หมายถึง อาจารย์ที่ได้รับการแต่งตั้งให้กำกับดูแลนักศึกษาที่เข้าร่วม