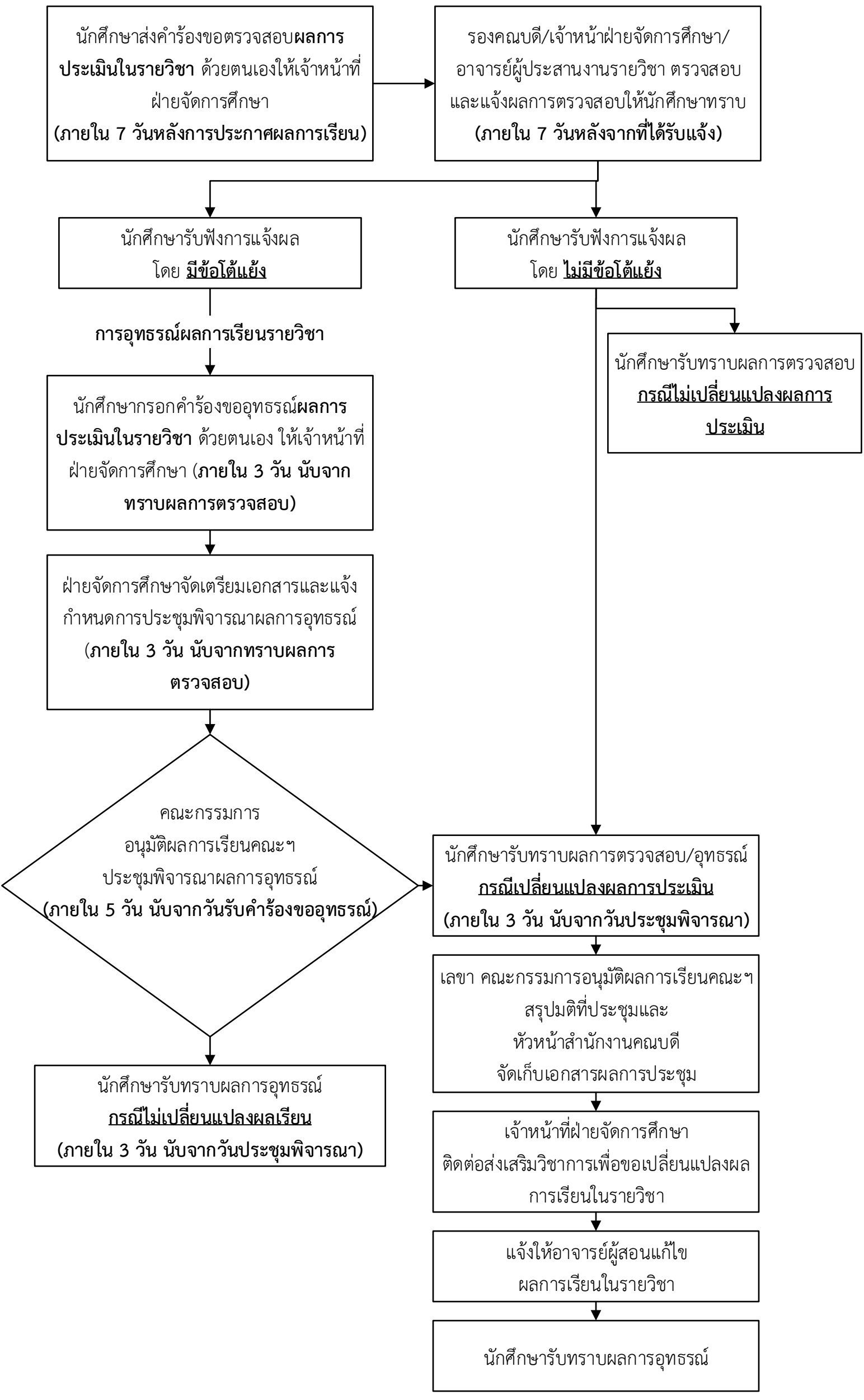ขั้นตอนการขอตรวจสอบและขั้นตอนการอุทธรณ์ผลการประเมินในรายวิชา
คณะเทคโนโลยีอุตสาหกรรม